



Bachillerato

Con 11 Especialidades



Alianza académica con:

Auto-planeado

Plan Cuatrimestral

2 años

- Especialidad en Administración de Recursos Humanos
RVOE 20181033
- Especialidad en Preparación de Alimentos y Bebidas
RVOE 120181034
- Especialidad en Contabilidad
RVOE 20181032
- Especialidad en Trabajo Social
RVOE 20181029



Especialidad en Trabajo Social

RVOE 20181029

¿Qué es?

Tiene por objeto la intervención social ante las necesidades sociales para **promover el cambio**, la resolución de los problemas en las relaciones humanas y el fortalecimiento y la libertad de la sociedad para **incrementar el bienestar**, mediante la utilización de teorías sobre el comportamiento humano.



Campo Laboral

Cualquier institución pública y privada, donde se fomente el bienestar para la sociedad, como:

- Escuelas
- Empresas
- Hospitales
- Clínicas



Plan de Estudios

Trabajo Social

1° Cuatrimestre

Álgebra

Química I

Lectura, Expresión
Oral y Escrita I

TIC's

Lógica

Inglés I

2° Cuatrimestre

Geometría y Trigonometría

Química II

Lectura, Expresión
Oral y Escrita II

Investigaciones Sociales

Inglés II

3° Cuatrimestre

Geometría Analítica

Biología

Ética

Servicios y Programas
Institucionales

Inglés III

4° Cuatrimestre

Cálculo diferencial

Física I

Ecología

Atención a Grupos para el
Desarrollo Humano

Inglés IV

5° Cuatrimestre

Calculo integral

Física II

Ciencias, Tecnología
Sociedad y Valores

Promoción social
Comunitaria

Inglés V

6° Cuatrimestre

Probabilidad y Estadística

Temas de Filosofía

Dibujo técnico

Temas de Administración

Intervención
individualizada

Horarios

Lunes a Viernes

Matutino: 07:00 a 12:00 hrs.
Intermedio: 11:00 a 16:00 hrs.
Vespertino: 13:00 a 18:00 hrs.



Costos

Inscripción (Cada inicio de semestre):

\$500

Colegiatura Mensual:

\$950

Credencial:

\$250

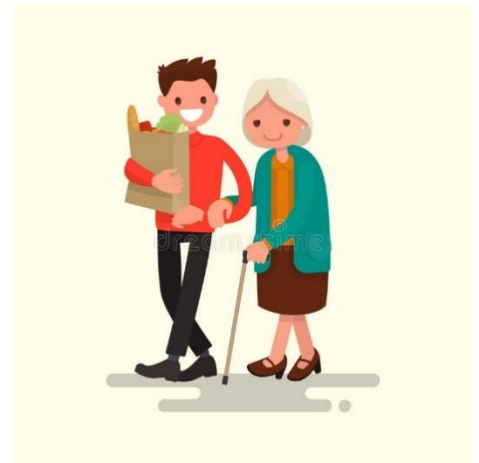

Documentos de Inscripción

- Acta de Nacimiento
(Original y copia)
- CURP
(Original y copia)
- Certificado de Secundaria
(Original y copia)
- Comprobante de Domicilio
(Copia)
- Identificación oficial
(Copia)
- 6 fotografías a blanco y negro tamaño infantil en papel mate.

¡Ven y conoce nuestro Campus en la Ciudad de México!



Dirección: GRAL.FELIPE DE LA GARZA 505
COL. JUAN ESCUTIA, C.P. 09100, IZTAPALAPA, CDMX.

Horarios de atención:

Lunes a jueves

8:00 am a 6:00 pm

Viernes y sábados

8:00 am a 3:00 pm

Teléfonos:

5211-6426 y 9155-6667

Síguenos en:

 Universidad Reina Sofía

 55 6187 1643

 u_reinasofia

 informes @ureinasofia.edu.mx

 ureinasofia.edu.mx