

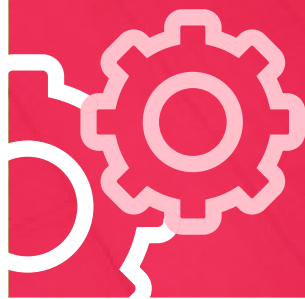

UNIVERSIDAD
REINA SOFIA

Licenciatura en **Pedagogía**

RVOE-20181233



"Sapientia Liberabit Vos"

¿Quiénes somos?

*Somos una
Universidad
comprometida con el
desarrollo íntegro y
aprendizaje continuo,
capaz de afrontar los
retos y necesidades
que la sociedad
demanda, a través de
cada programa
académico
actualizado con un
enfoque
internacional.*

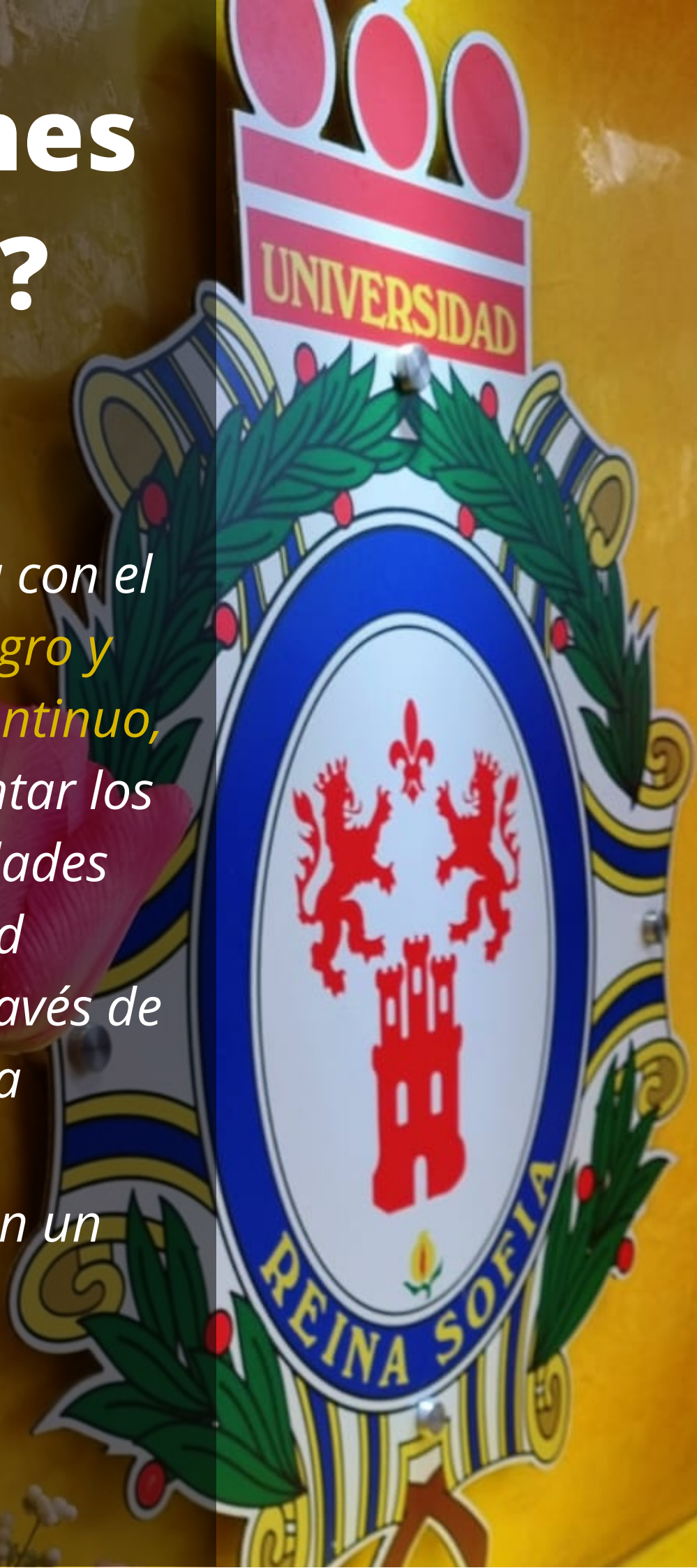



Oferta Académica

Bachillerato

- General
RVOE 20181033
- Enfermería General
DGTI-202310001
- Administración de Empresas
RVOE 20181232
- Arquitectura y Urbanismo
RVOE 20181229
- Comercio Exterior
RVOE 20181921
- Criminalística y Criminología
RVOE 20181228

Licenciaturas

- Derecho
RVOE 20181920
- Nutrición
RVOE 20160237
- Odontología
RVOE SEG/00056/2001
- Pedagogía
RVOE 20181233
- Psicología
RVOE 20182344
- Químico Biologo Parasitologo
RVOE 20160238
- Turismo de Negocios
RVOE 20181230

Especialidades

- Criminología y Criminalística
RVOE 20192309
- Sistema de Justicia Integral para Adolescentes
RVOE 20192308

Maestrías

- Alta Dirección
RVOE 20181231
- Docencia
RVOE 20181918
- Juicios Orales
RVOE 20181919
- Psicología Clínica
RVOE SEG/00024/2008

Doctorado

- Filosofía
RVOE 20181524



Licenciatura en
Pedagogía

UNIVERSIDAD
REINA SOFÍA

Licenciatura en Pedagogía

RVOE-20181233

Objetivo General del Plan de Estudios

El objetivo de la Licenciatura en Pedagogía, es formar profesionales capaces de analizar el contexto educativo, los fundamentos y teorías, así como las disciplinas que la apoyan, con la finalidad de intervenir en la planeación y solución a problemáticas educativas mediante la implementación y diseño de estrategias innovadoras de enseñanza-aprendizaje en cada nivel educativo en instituciones públicas y privadas.



Plan de Estudios Pedagogía

1° Cuatrimestre

- Teoría pedagógica I
- Educación y cultura
- Sociología educativa
- Desarrollo psíquico del niño
- Psicología educativa

2° Cuatrimestre

- Teoría pedagógica II
- Historia de la pedagogía
- Didáctica general I
- Conocimiento de la adolescencia
- Filosofía de la educación

3° Cuatrimestre

- Educación en la adultez
- Teorías del aprendizaje
- Tecnología en la educación
- Historia de la educación en México
- Didáctica general II

4° Cuatrimestre

- Metodología de la investigación I
- Psicotécnica pedagógica
- Lenguaje, lectura y escritura
- Bases biológicas del aprendizaje
- Técnicas y estrategias de aprendizaje

5° Cuatrimestre

- Metodología de la investigación II
- Comunicación educativa
- Problemas psicológicos del aprendizaje
- Corrientes pedagógicas contemporáneas
- Teoría de la enseñanza

6° Cuatrimestre

- Estadística en la educación I
- Epistemología
- Aprendizaje estratégico
- Creatividad en la educación
- Evaluación del proceso educativo

7° Cuatrimestre

- Estadística en la educación II
- Sistema educativo nacional
- Educación y globalización
- Educación inclusiva
- Administración de la educación

8° Cuatrimestre

- Economía y políticas de México
- Seminario de tesis I
- Diseño curricular
- Legislación y política educativa
- Ética profesional

9° Cuatrimestre

- Seminario de tesis II
- Diseño y evaluación de proyectos educativos
- Orientación vocacional
- Formación y capacitación de recursos humanos
- Formación de emprendedores

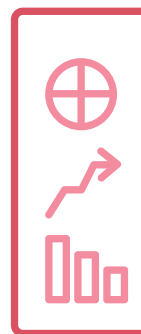

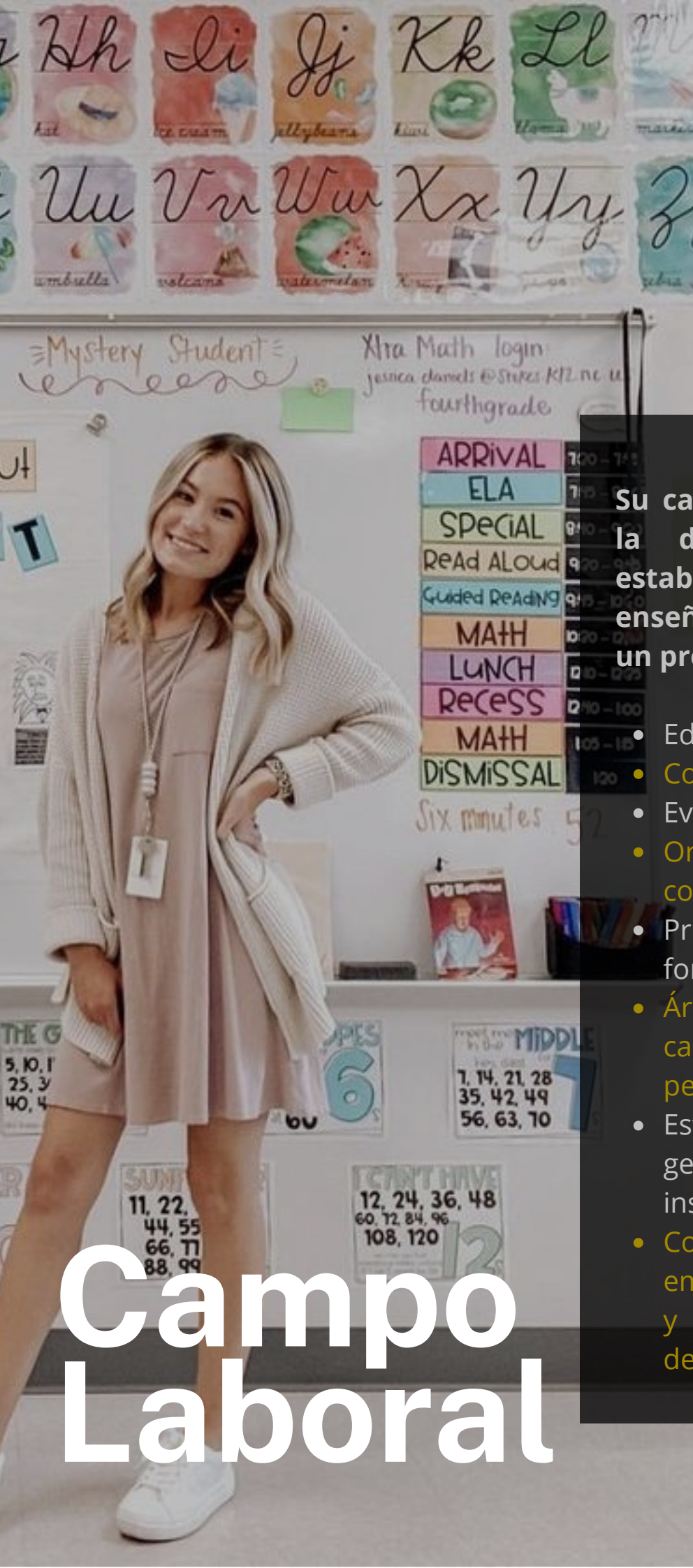

Su campo laboral se enfoca en la disciplina encargada de establecer los métodos de enseñanza, la cual se considera un proceso social, como:

- Educación ambiental.
- **Computación y educación.**
- Evaluación académica.
- **Orientación educativa para corporativos.**
- Proyecto curricular en la formación docente.
- **Área de recursos humanos, capacitación y contratación del personal.**
- Estrategias de enseñanza en la gestión y evaluación de instituciones educativas.
- **Consultoría pedagógica empresarial en la capacitación y coordinación de programas de estudio.**

Campo Laboral

Colegiatura Mensual Normal

\$3,960

El patronato de la **Universidad Reina Sofía** otorga **becas de hasta un 75%** de descuento en el pago de tus colegiaturas.

Colegiaturas con Beca **CONGELADA** durante toda la Licenciatura:

Escolarizado

(Lunes a Viernes)

MATUTINO

07:00 a 11:00 hrs

— **\$1,400** —

VESPERTINO

12:00 a 16:00 hrs

— **\$1,200** —

Mixto

(Sábados)

MATUTINO

08:00 a 15:00 hrs

VESPERTINO

14:00 a 19:30 hrs

Gastos administrativos

(Cada inicio de cuatrimestre)

\$850

Credencial

(Pago único)

\$250

Costos y Horarios



- **Acta de Nacimiento**
(Original y copia)
- **CURP**
(Original y copia)
- **Certificado de Bachillerato o equivalente**
(Original y copia)
- **Comprobante de Domicilio**
(Copia)
- **Identificación oficial**
(Copia)
- **6 fotografías a blanco y negro tamaño infantil en papel mate.**

Documentos de inscripción

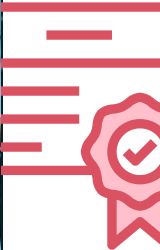

¡Forma parte de esta gran comunidad y vive experiencias a nivel internacional!



¡Ven y conoce nuestro Campus en la **Ciudad de México!**

Dirección: GRAL.FELIPE DE LA GARZA 505
COL. JUAN ESCUTIA, C.P. 09100, IZTAPALAPA, CDMX.

Síguenos en:



URS Universidad Reina Sofia



55 4910 8221



u_reinasofia



informes@ureinasofia.edu.mx



ureinasofia.edu.mx

Horarios de atención:

Lunes a jueves

8:00 am a 6:00 pm

Viernes y sábados

8:00 am a 3:00 pm

Visita nuestro sitio web:



Teléfonos:

55 5211-6426 y 55 9155-6667