

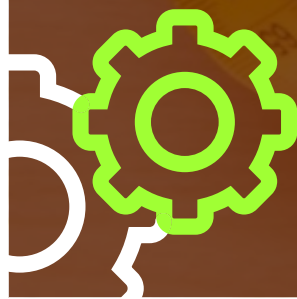

HIPÓCRATES
UNIVERSIDAD

Licenciatura en **Nutrición**

RVOE SEP: 20160237



En Colaboración con
Universidad Reina Sofía

Filosofía

*La filosofía institucional describe la postura y el compromiso que tiene la **Universidad Hipócrates** con relación a la educación media superior y superior; en ella se declara su razón de ser y su proyección hacia el futuro. Es a través del cumplimiento de su filosofía que la institución manifiesta la integridad de la misma, a través de nuestra colaboración con **Universidad Reina Sofía** en la Ciudad de México.*

Licenciatura en Nutrición

RVOE SEP: 20160237

Objetivo General del Plan de Estudios

Conviértete en un profesional ético y preparado para brindar atención nutricional para mantener la salud de la población, tanto como para prevenir como para mejorar su calidad de vida.

Como profesional de la Licenciatura en Nutrición, tienes competencias orientadas a la elaboración de estrategias de prevención y atención de la nutrición en el ciclo de vida requerido, de acuerdo al perfil epidemiológico estatal y nacional.



Plan de Estudios

Nutrición



1° Semestre

- Química de los alimentos
- Biología celular y molecular
- Anatomía y fisiología humana
- Principios de la nutrición
- Bioética
- Ortografía y redacción de informes

2° Semestre

- Epidemiología de la nutrición
- Antropología de la alimentación
- Anatomía y fisiología del aparato digestivo
- Psicología de la nutrición
- Bioestadística
- Habilidades del pensamiento

3° Semestre

- Valoración del estado nutricional
- Bioquímica clínica
- Dietoterapia
- Bromatología
- Fisiopatología
- Comunicación humana

4° Semestre

- Cálculo dietoterapéutico
- Planificación dietética
- Educación en nutrición
- Estudio de los microorganismos
- Fisiopatología del aparato digestivo
- Taller de emprendedores

5° Semestre

- Salud pública en México
- Microbiología de los alimentos
- Trastornos de la conducta alimentaria
- Farmacología aplicada a la nutrición
- Elaboración de programas nutricionales
- Metodología de la investigación

OPTATIVA I:

- Ciencias de los alimentos
- Nutrición hospitalaria
- Políticas de alimentación y nutrición

6° Semestre

- Administración de servicios de alimentos
- Control sanitario de servicios de alimentos
- Preparación de alimentos
- Software especializado en nutrición
- Dietas alternativas

OPTATIVA II:

- Toxicología y seguridad alimentaria
- Práctica nutricional en la consulta externa
- Planeación de menús

7° Semestre

- Taller de cocina dietética
- Seminario de investigación
- Alimentos funcionales
- Biotecnología de los alimentos
- Genética aplicada a la nutrición

OPTATIVA III:

- Ingeniería de los alimentos
- Estudio de comunidades
- Servicios de alimentos

8° Semestre

- Nutrición comunitaria
- Nutrición en el deporte
- Nutrición enteral y parental
- Nutrición en el individuo sano
- Seminario de Tesis

OPTATIVAS IV:

- Tecnología de la conservación de los alimentos
- Diseño y difusión de programas alimentarios
- Administración y gestión de recursos del servicio de alimentos

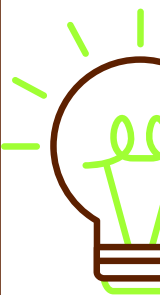



UFI

- Clínicas, hospitales e instituciones del sector salud.
- **Consultorio particular.**
- Empresas dedicadas a la producción y distribución de alimentos.
- **Centros deportivos, comercios y comedores industriales.**
- Laboratorios de investigación de alimentos.
- **Docencia.**

Campo Laboral

Colegiatura Mensual Normal **\$6,200**

El patronato de la **Universidad Reina Sofía** otorga *becas de hasta un 60%* de descuento en el pago de tus colegiaturas.

Colegiaturas con **BECA CONGELADA** durante toda la Licenciatura:

Escolarizado
(Lunes a Viernes)

MATUTINO

07:00 a 14:00 hrs

\$2,490

—

Colegiatura

(Mensual)

\$2,500

—

Inscripción

(Cada inicio de semestre)

\$250

—

Credencial

(Pago único)

Costos y Horarios

Uniformes que se deberán usar **diariamente** durante clases y prácticas de campo.

Filipina

—

\$600

Bata blanca

—

\$800

Uniformes

• **Acta de Nacimiento**

(Original y copia)

• **CURP**

(Original y copia)

• **Certificado de Bachillerato o equivalente**

(Original y copia)

• **Comprobante de Domicilio**

(Copia)

• **Identificación oficial**

(Copia)

• **6 fotografías a blanco y negro tamaño infantil en papel mate.**

(Camisa blanca, sin aretes ni maquillaje y cabello recogido)

Documentos de inscripción





Horarios de atención:

Lunes a jueves

8:00 am a 6:00 pm

Viernes y sábados

8:00 am a 3:00 pm

Teléfonos:

55 5211-6426 y 55 9155-6667

Dirección: GRAL.FELIPE DE LA GARZA 505
COL. JUAN ESCUTIA, C.P. 09100, IZTAPALAPA, CDMX.

